

こ う ほ う  
おのみち

Onomichi City 平成31年(2019)

No.1048  
1月号



「太公望」田畑武雄(静岡県)油彩

特集

第18回 絵のまち尾道四季展  
入賞作品 紙上展



次代に繋げていく新たな未来を展望したまちづくりを皆様とともに一歩ずつ着実に進めてまいります。



**新**春を迎え、謹んで年頭のごあいさつを申し上げます。

市民の皆様におかれましては、お健やかに新年をお迎えのこととお慶び申し上げます。旧年中は、本市行政に対し、温かいご理解とご協力を賜り、深く感謝申し上げます。

昨年は、7月に発生した西日本豪雨により、市内各地域においてこれまでに経験したことのない甚大な被害が発生いたしました。被害に遭われた皆様に対しまして、心からお見舞いを申し上げますとともに、復旧、復興に向け、多くの皆様にご支援をいただきましたことに、心より感謝申し上げます。今後も、一日も早い復旧に向けて、関係機関や関係者の皆様と協力し

て全力で取り組んで参ります。

本市は、昨年、市制施行120周年を迎えました。その節目となる年において、文化庁から全国最多3件目となる日本遺産の認定をいただきました。昨年11月に開催いたしました「北前船寄港地フォーラムin尾道」においては、多くの皆様にご参加をいただくとともに、全国に向け本市の歴史や、その魅力を紹介することができました。

また、多くの皆様のご協力のもと開催することができました「サイクリングしまなみ2018」においても、島しょ部地域の魅力を国内、また、海外に向けて発信できましたことに改めて感謝申し上げます。

このように全国に向け本市の魅力が発信される中、サイクルシップの就航や新たな宿泊施設の開業、また、本年3月の完成に向けて工事が進む新たな尾道駅など、民間の投資も続いており、「キラリ光る尾道」のまちづくりが各方面で進んでおります。

更に本年は、本市にとって尾道港が開港して850年を迎える節目の年となります。先人たちが築き上げてきた港町としての発展を礎に、次代に繋げていく新たな未来を展望したまちづくりを市民の皆様、また、関係者の皆様とともに、一歩ずつ着実に進めてまいりますので、本年も変わらぬご指導、ご鞭撻のほど、よろしくお願い申し上げます。

本年が、皆様にとりまして幸多き一年になりますよう心からお祈り申し上げ、年頭のごあいさついたします。

尾道市長 平谷 祐宏



# 市民の皆様の多様な声を市政に反映できるよう、 議会の責務を果たしてまいります。

**新**年明けましておめでとうございます。

市民の皆様には、輝かしい新春を健やかに迎えのことに心からお慶び申し上げます。

また、日頃から市議会の各般にわたる活動に対しまして、格別のご理解やご協力をいただき、厚くお礼申し上げます。

昨年を振り返りますと、平成30年7月豪雨が発生し、広島県をはじめ、岡山県と愛媛県を中心に未曾有の災害をもたらしました。本市でも、各所で土砂崩れや河川の氾濫等により、尊い命が奪われ、多くの家屋が浸水するなど甚大な被害を受けました。改めまして、被災地の一日も早い復興を心からお祈り申し上げるとともに、被災された方々に心からお見舞い申し上げます。

さて、尾道市におきましては、本年、尾道港開港850年を迎える節目となる年になります。先代から受け継がれてきた天然の良港に恩恵を受けた海事都市尾道が確かな歩みを進めるため、今後も、財政の健全化に向け、持続可能な行財政運営を求めるなど、議会の果たすべき使命と役割はますます大きくなると考えております。

市議会においては、議会基本条例に掲げる「身近で開かれた議会」を目指し、議会改革に誠心誠意取り組んでおります。引き続き、市民の皆様の多様な声を議会での議論を通して市政に反映できるよう、議会の責務を果たしてまいります。また、議会の諸活動に関しては、議会だよりの紙面充実を行うなど、積極的な広報広聴に努めてまいります所存です。

市民の皆様のご意見、ご要望を真摯に受け止め、市政に反映させてまいりますので、本年もご支援、ご鞭撻を賜りますようよろしくお願い申し上げます。

年頭にあたり、市民の皆様のご健勝とご多幸をお祈り申し上げまして、新年のごあいさつとさせていただきます。



尾道市議会議長 吉田 尚徳



#### もくじ

- 新年ごあいさつ ..... 2
- 特集**
- 第18回絵のまち尾道四季展入賞作品紙上展 ..... 5
- 市税等の申告相談 ..... 8
- くらしの窓** ..... 10
- 税務署の窓口相談／被災者生活再建支援金
- 健康・福祉** ..... 12
- 糖尿病予防セミナー／認知症講演会
- 子育て** ..... 14
- ひとり親家庭交流会／就学援助
- スポーツ** ..... 17
- みつぎ駅伝／向島駅伝／市民カローリング大会
- 芸術・文化** ..... 18
- 人形浄瑠璃文楽／本因坊秀策囲碁まつり
- 情報アラカルト** ..... 21
- 尾道大橋交通規制／公民館利用申請
- 相談** ..... 26

### 「SAVOR JAPAN」ブランドで食の魅力を海外にPR



農林水産省では、農泊地域の中から、特に食と食文化により訪日外国人客誘致を図る地域の取組を「SAVOR JAPAN」として認定しています。このたび、(株)se-edが千光寺南側斜面地の空家を、宿泊やカフェ等の多目的な施設「LOG」に改修して地域活性化を図る取組が認定され、農林水産大臣から認定証が授与されました。



### 大学生が姉妹都市をPR

12月16日(日)～22日(土)の間行われた「ONOBARI コラボウィーク」。尾道市立大学の小川研究室による企画で、今治の企業と尾道のお店がコラボし、今治グルメや特産品などを販売。姉妹都市・今治をPRしました。

### 人の動き[12月20日現在] ※( )内は前月比。



世帯 64,653世帯 (-1)  
 人口 男性 66,460人 (-6)  
 女性 71,204人 (-34)  
 計 137,664人 (-40)

### 市内の交通事故

[12月20日現在]

2019年広島県  
 交通安全年間スローガン  
 危険だよ  
 スマホに夢中の その子

件数 263件 (-54)  
 負傷者 310人 (-98)  
 死者 7人 (+5)

※( )内は前年比。

### 今月の納期限

1/31(木)

市 県 民 税 ④

国民健康保険料⑦

介護保険料⑦

後期高齢者医療保険料⑦

### 市長表敬訪問／敬称略



### 第98回全国高等学校ラグビーフットボール大会出場

(12月27日～平成31年  
 1月7日=大阪府)  
 尾道高等学校ラグビー部

### 今月の表紙



「絵のまち尾道四季展」は、絵画を通じて尾道の魅力を発信している、2年に1度の全国絵画公募展です。今年は519作品の応募がありました。表紙は尾道賞グランプリ作品です。



### 第6回全日本小学生金管バンド選手権出場

(12月16日=滋賀県)  
 栗原小学校  
 ブラスバンド部

代表電話

尾道市役所 0848-38-9111 百島支所 0848-73-2701  
 因島総合支所 0845-22-1311 浦崎支所 0848-73-2001  
 御調支所 0848-76-2111 消防局 0848-55-9120  
 向島支所 0848-44-0110 尾道市立市民病院 0848-47-1155  
 瀬戸田支所 0845-27-2211 公立みつぎ総合病院 0848-76-1111



# 第18回 絵のまち尾道四季展

## 入賞作品 紙上展

尾道を題材にした絵画作品を公募する「絵のまち尾道四季展」。昭和58年に始まり、2年に1度開催を続けて30年以上が経ちます。今回は427人、519点もの素晴らしい作品が寄せられました。美術評論家や大学教授など、5人の審査員による審査の結果、入賞した作品を紹介します。

☎絵のまち尾道四季展運営委員会事務局(尾道市立美術館内 ☎0848-23-2281)



### 「太公望」

田畑武雄(静岡県)  
油彩



尾道の取材は3回目、千光寺から見下ろす尾道水道、細い路地や土塀のある風景がお気に入り、特に港の朝焼けは何時も感動の瞬間ばかりです。

作品では向島での釣り人と橋桁をシルエットに描き上げました。勿論尾道ラーメンもお気に入りなんです。



### 「尾道の画家」

福井 誠(広島県)  
アクリル



小林和作先生の絵は、描く喜びに満ちています。風景スケッチなど、実に生き生きと楽しんでいる様子が見えてきます。先生の絵は私を初心に帰らせてくれます。「尾道の画家」は和作先生に対するオマージュです。



審査員長  
順天堂大学客員教授  
平松礼二

「当展の長い継続の成果だと思えます。」

特に目についたのはジャンルの垣根を越えた画材の駆使と描写技術のレベルの高さです。尾道の光、海、風、歴史、文化、人、動物など魅力溢れるモチーフは絵ごころをそそらせ、夢中で描きつづけることで質の高い作品が多く生まれました。それから、尾道の歴史、村上水軍やまつりの作品に、この地の誇りと自信を感じとりました。

今回も全国から多くの秀作が寄せられました。尾道という課題に果敢に取り組みました。

作品に尾道の誇りと自信を感じ取りました



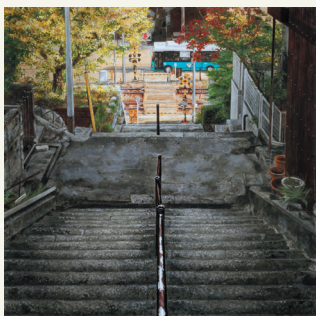

優秀賞 「ふりかえれば」  
穴迫隆宏(広島県)  
日本画



優秀賞 「因島水軍祭」  
森岡勇二(広島県)  
混合



優秀賞 「尾道四季名所図絵」  
富田友一(愛知県)  
日本画

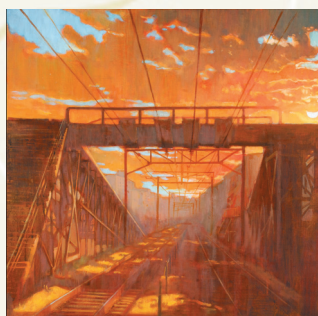

優秀賞 「夕暮」  
杉 裕貴紀(岡山県)  
油彩



優秀賞 「刻む」  
池上武男(長野県)  
混合

尾道市長奨励賞

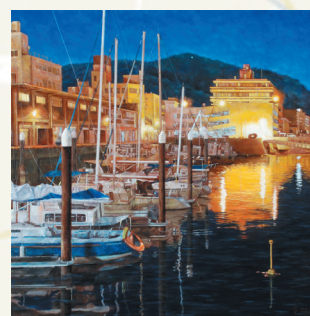

「尾道夜景」  
松本好正(兵庫県)  
油彩

尾道市議会議長奨励賞



「おやじ三人・尾道旅」  
久本徳夫(山口県)  
アクリル

尾道商工会議所会頭奨励賞



「行ってきます」  
廣實郁子(山口県)  
アクリル

尾道市教育委員会奨励賞



「ポンポン岩とクレーン」  
小池弘之(奈良県)  
アクリル

尾道市立美術館奨励賞



「長い間～尾道眺望～」  
田中佐知男(広島県)  
油彩

尾道観光協会奨励賞



「帰路」  
杉江正行(京都府)  
日本画

尾道市文化協会奨励賞



「あの夏」  
藤田哲也(三重県)  
日本画



第18回 絵のまち尾道四季展

尾道美術協会奨励賞



「茜」  
神原菜穂子(広島県)  
日本画

尾道飲食組合奨励賞

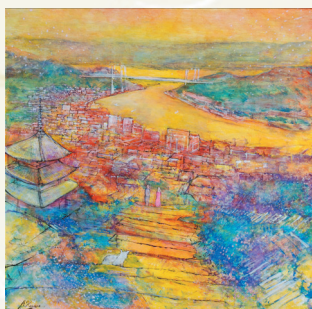

「時を想う—尾道—」  
是永昭宏(広島県)  
油彩

尾道市本通り連合会奨励賞

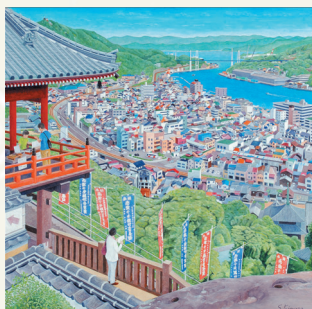

「陽光」  
木村祥一(三重県)  
油彩

日立造船奨励賞



「トキメグルマチ」  
磯山秀夫(茨城県)  
油彩

日東電工奨励賞



「踏切のある尾道風景」  
宮本 治(京都府)  
油彩

尾道銀行倶楽部奨励賞



「失われた尾道」  
中桐登貴子(大阪府)  
油彩

丸善製薬奨励賞



「尾道心象(早朝の風)」  
小林隆之(兵庫県)  
混合

プレス工業奨励賞

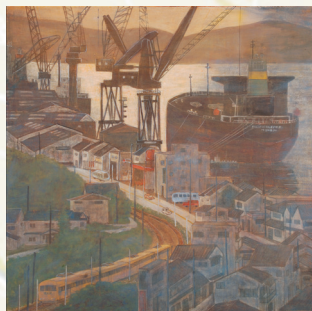

「明ける」  
藤谷 實(広島県)  
日本画

広島ガス奨励賞



「住吉の浜」  
小川公久(広島県)  
アクリル

入選作品展覧会

■ 2月23日(土)~ 3月10日(日)

■ 入賞・秀作作品

■ 尾道市立美術館

■ 料 一般300円、高校・大学生200円、  
中学生以下無料

■ 入選作品

■ 市内商店街ほか

※ 奨励賞・秀作・入選作品は販売できるものもあります。詳しくはお問い合わせください。

入賞作品図録・絵はがきを販売

第18回展入賞作品を掲載した図録と絵はがきを、展覧会に合わせて販売します。

■ 図録 1,500円  
(カラー60頁)

■ 絵はがき 50円

販売場所  
尾道市立美術館、  
市内啓文社ほか



(画像は第17回展のもの)



# 申告相談を2月13日(水)～3月15日(金)に行います

## 市・県民税の申告が必要な人

### 収入がある人

- 平成31年1月1日に市内に住んでおり、前年中に配当、雑、一時などの所得があった人 ※公的年金を除く。
- 医療費・社会保険料などの控除を受けようとする人
- 給与所得があり、給与所得以外の所得が20万円以下の人
- 公的年金等の収入が400万円以下で、公的年金等に係る雑所得以外の所得(個人年金等)が20万円以下の人

### 収入がない人

- 国民健康保険、介護保険などの被保険者で税金上の扶養になっていない人
- 非課税証明などが必要な人

## 所得税の確定申告が必要な人

- 事業所得(営業・農業)、不動産所得がある人
- 土地や建物などの譲渡所得がある人
- 給与所得があり、次のいずれかに当てはまる人
  - 給与収入が2,000万円を超える人
  - 所得の合計(給与所得や退職所得を除く)が20万円を超える人
  - 2カ所以上から給与を受けている人
- 年金受給者で、次のいずれかに当てはまる人
  - 公的年金等の収入が400万円を超える人
  - 公的年金等の収入が400万円以下で、公的年金等に係る雑所得以外の所得が20万円を超える人

## 申告に必要なもの

- 印鑑 ※スタンプ印不可。
- マイナンバーカードか、通知カードと運転免許証などの身分証明書
- 所得の計算に必要な書類
  - 給与や公的年金等の源泉徴収票(原本)
  - 営業等・農業・不動産所得のある人は収支内訳書・帳簿など ※収支内訳書は事前に作成しておいてください。
  - 個人年金、報酬、配当、一時金などの支払調書・通知書など
  - その他、所得の内訳を証明するもの
- 所得控除を受けるための書類
  - 各種保険料納付済通知書など (国民健康保険、介護保険、後期高齢者医療保険、国民年金保険料納付証明書、任意継続保険料領収証など)
  - 生命保険・地震保険の控除証明書など
  - 寄附した団体から交付を受けた寄附金受領証など
  - 障害者控除を受ける人は障害者手帳など
  - 医療費控除を受ける人は医療費控除に関する明細書
    - ※事前に控除対象となる総額を計算し、保険金などで補填される額を除いた医療費控除額を計算しておいてください。
    - ※予防接種や健康診断など、治療を目的としない費用は対象になりません。
- 雑損控除を受ける人は罹災証明書、固定資産税明細書など必要書類
- 還付申告の場合、申告者名義の口座番号のわかるもの(預金通帳など)
- e-Taxで申告したことがある人は、利用者識別番号が確認できるもの(「確定申告のお知らせ」のはがきなど)

### 注意とお願い

■ 申告期間中、市役所窓口では申告書の提出のみ受け付けます。相談は9頁に掲載の各申告相談会場で行ってください。

■ 確定申告が必要な人で、青色申告をする、住宅借入金等特別控除を受ける、土地建物等や株式等の譲渡所得がある、繰越損失がある場合などは、市の申告相談会場では受け付けられません。税務署で申告してください。申告期間は2月18日(月)～3月15日(金)です。※関連記事が10頁にあります。



**申告には、マイナンバーと本人確認書類が必要です。**



# 申告相談日程・会場

相談時間：[午前] 9:00～12:00 (受付 9:00～11:30)  
[午後] 13:00～16:00 (受付13:00～15:30)

※表で指定のある場合を除く。

## ■尾道総合会場

会場	日程	対象地区	
総合福祉センター	2月	26日(火)	全地域対象 (他の日程・会場で都合の悪い人)
		27日(水)	
		28日(木)	
	3月	1日(金)	
		5日(火)	
		6日(水)	
		7日(木)	
		8日(金)	
		12日(火)	
		13日(水)	
		14日(木)	
		15日(金)	

## ■北部会場

会場	日程	対象地区
原田公民館	2月 21日(木) 9:00～12:00	原田町
農村環境改善センター	2月 22日(金)	木ノ庄町、美ノ郷町 (三成、猪子迫を除く)
上川辺公民館	2月 28日(木)	[午前] 菅、大塔、仁野、平木、大蔵、中原 [午後] 岩根、大町、三郎丸、白太、本
河内公民館	3月 1日(金)	[午前] 津蟹、福井、徳永、丸河南 [午後] 今田、植野、野間、丸門田
御調文化会館	3月 8日(金)	[午前] 大原、公文
		[午後] 綾目、山岡
	3月 11日(月)	[午前] 大山田、千堂
		[午後] 大田、下山田
	3月 12日(火)	[午前] 貝ヶ原
		[午後] 神、国守、高尾
	3月 13日(水)	市、江田、釜窪、花尻、平
3月 14日(木)	上記日程で都合の悪い人	
3月 15日(金)		

## ■向島会場

会場	日程	対象地区	
サンボル尾道	2月 14日(木)	向東町	
	15日(金)		
(市民センター)向島公民館	2月	20日(水)	向島町
		21日(木)	
	3月	4日(月)	
		5日(火)	
		6日(水)	
		7日(木)	
		11日(月)	
		12日(火)	
		13日(水)	
		14日(木)	
		15日(金)	

## ■東部会場

会場	日程	対象地区
浦崎公民館	2月 18日(月)	浦崎町
	19日(火)	
百島支所	2月 25日(月)	百島町

混雑の状況によっては、その日の相談に応じられない場合もあります。時間に余裕を持ってお越しください。  
※なるべく公共交通機関をご利用ください。



## ■因島会場

会場	日程	対象地区	
中庄公民館	2月	13日(水)	因島中庄町 (西浦、蘇功、丸池、徳永、新開) 因島大浜町
		14日(木)	因島中庄町(釜寺、大山、室陣、天権、山口、光水、仁黒鹿浜、青影) 因島鏡浦町、因島外浦町
重井公民館	2月 15日(金)	因島重井町	
三庄公民館	2月	18日(月)	因島三庄町(2・3・5・6・7区)
		19日(火)	因島三庄町(1・4・8・9区) 因島棕浦町
因島市民会館	3月	1日(金)	因島土生町 (安郷、荒神、長上、長下、宇和部、平木、塩東、一江ノ内、二江ノ内)
		5日(火)	因島土生町 (塩南、塩北、赤上、新生、中央、郷、箱崎)
	3月	6日(水)	因島田熊町 (港、本町、中央、須鼻、西浜、金山)
		7日(木)	因島田熊町 (竹長、西、中、東)
	8日(金)	上記日程で都合の悪い人	
	12日(火)		
	13日(水)		
	14日(木)		
	15日(金)		

## ■生口島会場

会場	日程	対象地区		
瀬戸田支所	2月	20日(水)	名荷、林、鹿田原、沢、中野	
		21日(木)	瀬戸田、高根、垂水、福田、港	
		22日(金)	生口島全域	
		9:00～12:00	25日(月)	名荷、林、鹿田原、沢、中野
			26日(火)	瀬戸田、高根、垂水、福田、港
		9:00～12:00	27日(水)	生口島全域
			28日(木)	
		生口島開発総合センター	3月 4日(月) 13:30～16:00	御寺、宮原、荻、田高根
		東生口公民館	3月 11日(月) 13:30～16:00	因島原町、因島洲江町

■市民税課 (☎0848-38-9154)

因島瀬戸田市民税係 (☎0845-26-6227)



### ミツバチを飼育している人は飼育届の提出を

今年、ミツバチを飼育する予定の人は、1月31日(木)までに飼育届の提出が必要です。

詳しくは、お問い合わせください。

☎広島県東部畜産事務所  
(☎084-921-1311  
(内3906))

### 日曜にも受け取れます マイナンバーカード

☑ マイナンバーカード交付案内が届き、暗証番号設定用のはがきを出して7日(祝日を除く)以上経過している人



☑ 1月27日(日) 8:30~12:00  
※次回は2月24日(日)です。

☑ 本庁市民課のみ

※市民課以外の各支所が交付場所になっている人は、1月23日(水)までに要連絡。

☑ マイナンバーカード交付通知書兼照会書(交付案内に同封)  
・本人確認書類(交付案内参照)  
・通知カード(回収します)  
・住民基本台帳カード(回収します・お持ちの人のみ)  
☑ 市民課(☎0848-38-9102)

### 金曜は午後7時まで市民課 関係窓口を時間延長します

☑ 本庁市民課

因島総合支所市民生活課

☑ 各種証明書(戸籍・住民票・印鑑証明・所得証明)の発行、マイナンバーカード・パスポートの受け取りなど  
※住所変更、パスポートの申請はできません。

☑ 市民課(☎0848-38-9102)  
因島総合支所市民生活課  
(☎0845-26-6208)

※所得に関する証明については、事前に担当課へご確認ください。

☑ 収納課  
(☎0848-38-9172)  
因島瀬戸田市民税係  
(☎0845-26-6227)

## 尾道税務署での確定申告の窓口相談等

### ■確定申告の窓口相談・申告書の受付期間(平成30年分)

税 目	日 時	場 所
所得税および復興特別所得税	2月18日(月)~3月15日(金) ※土・日曜を除く。	尾道税務署
消費税および地方消費税	受付中~4月1日(月) ※土・日・祝日を除く。	

※2月17日(日)以前は、申告会場は設置していませんので、申告書の作成相談が必要な人は2月18日(月)以降に申告会場へ行ってください。

※申告書の提出は、2月15日(金)以前も、郵送等や窓口で受け付けています。

◎申告会場は大変混み合います。

国税庁ホームページの「確定申告書等作成コーナー」を利用し、e-Taxか郵送での提出が便利です。

### ■e-Taxの利用手続が便利になりました。

マイナンバーカードやICカードリーダーライターを持っていない人も、ID・パスワード方式を利用すればe-Taxで申告できます。  
平成31年1月からは、スマートフォンでも所得税の確定申告書が作成できます。

### ■尾道市の申告相談会場で確定申告書を提出した人には、申告書用紙に代えて「確定申告のお知らせ」はがきが届きます。

はがきには、確定申告に必要な情報が記載されているので、大切に保管し、申告相談時に持参してください。

☎尾道税務署(☎0848-22-2131)

🌐国税庁ホームページ「タックスアンサー」

<http://www.nta.go.jp/taxes/shiraberu/taxanswer/index2.htm>

## 平成30年7月豪雨で被災された人へ 被災者生活再建支援金が支給されます

対 象 被災した住宅に実際に居住し、①全壊世帯②大規模半壊・半壊の住宅をやむを得ず解体した世帯、または敷地に被害が生じ住宅をやむを得ず解体した世帯③大規模半壊世帯

支援金 「基礎支援金」と「加算支援金」があります。

【基礎支援金】り災状況や世帯員数に応じて支給

①②上限100万円、③上限50万円

※半壊の世帯は、やむを得ず解体した場合のみ対象です。

※③大規模半壊世帯として申請後に、住宅をやむを得ず解体した場合、申請期限内であれば、②の世帯として再度申請できます。

申請期限 8月5日(月)

【加算支援金】住宅の再建方法(建設・購入、補修、賃貸住宅入居)や世帯員数に応じて支給(上限200万円)

申請期限 平成33(2021)年8月4日(水)

必要書類 申請内容により異なります。詳しくはお問い合わせください。

☑ 社会福祉課、因島総合支所因島福祉課、御調支所まちおこし課、向島支所しまおこし課、瀬戸田支所住民福祉課

☑ 社会福祉課(☎0848-38-9122)

■料金や申込方法の記載のないものは無料または申込不要です。  
☑ 日付時間 申込先 場所 対象 内容 電話 定員 料金 フォックス 保持物 電子メール 印刷 切 画像 ホームページ



**Q1** 国民年金制度とは  
どんな制度ですか。

**A** 老後や不慮の事故に対しての生活保障を目的とした制度で、国内に住所がある20歳以上60歳未満の人は全員加入する必要があります。

**Q2** 加入手続きは  
どうしたらいいですか。

**A** 20歳の誕生日に、日本年金機構から国民年金加入の案内が送られます。学生や職場を通して加入する年金に入っていない人は、同封の「国民年金被保険者関係届書(申出書)」を市役所・支所へ提出してください。

新成人の  
皆さんへ

**20歳になったら国民年金**

☎保険年金課  
(☎0848-38-9143)

**Q3** 収入が少ないので、保険料を  
納めることが難しいときは。

**A** 申請すれば前年の所得をもとに保険料の納付が猶予されます。学生には「学生納付特例制度」、学生でない50歳未満の人には「納付猶予制度」があります。この期間は将来受け取る年金額には反映されませんが、10年以内であればさかのぼって納付(追納)できます。

**Q4** 保険料を納めないと  
どうなるのですか。

**A** いざ年金をもらうとき、必要な資格期間を満たさず、受給できなかったり、将来受け取る年金額が少なくなります。また、病気やけがで障害が残ったときや死亡したときに、障害年金や遺族年金が受けられない場合があります。

**清掃**

～毎月1日は  
「門前清掃の日」です～

- 【旧尾道・御調・向島地区】 ☎清掃事務所(収集) (☎0848-48-2900)  
☎衛生施設センター(持込) (☎0848-48-2900)
- 【因島地区(原・洲江含む)】 ☎南部清掃事務所 (☎0845-24-0432)
- 【瀬戸田地区】 ☎南部清掃事務所瀬戸田分所 (☎0845-27-0454)

**「休日」ごみ持込・「祝日」ごみ収集のお知らせ**

1月の「休日」のごみ持込受付(対象は家庭ごみです。)

26日(土)	御調清掃センター	8:30～11:00
27日(日)	尾道市クリーンセンター	8:30～12:00
	南部清掃事務所	
	瀬戸田名荷埋立処分地	

必ず分別をして持ち込んでください。(資源物・粗大ごみを含む)

※向島クリーンセンター・因島リサイクルセンターは休日の持込受付はありません。

2月11日「建国記念の日」のごみ収集

月・木曜が「もやせるごみの収集地域」のみ収集します。

※もやせるごみ以外の収集はお休みです。

※2月11日(祝)のごみ持込受付はありません。

ごみ・資源はきちんと分別して出しましょう。



**環境資源リサイクルセンター**

(☎0848-48-2212)  
10:00～16:30/月・祝日休館

1/20(日) 13:30～	<b>イスの布カバー張り替え教室</b> 料100円 定3人 持イスの張り替え用布・スポンジ	<b>2月の出張販売</b>
1/23(水) 13:30～14:30	<b>EMボカシ・EM活性液講習会</b> 定10人 精米のとぎ汁(活性液)	2/2(土) 10:00～14:00 市民センターむかいしま 2/8(金) 10:00～14:00 道の駅クロスロードみつぎ 2/13(水) 10:30～14:00 瀬戸田市民会館前駐車場
2/1(金) 10:30～12:00	<b>天ぷら油で石けんをつくろう</b> 料200円 定10人 持ビニール手袋、エプロン	2/3(日) <b>フリーマーケット【出店者募集】</b> 10:00～15:00 料金:1区画1,000円 募集店数:7店
2/7(木) 13:30～15:00	<b>ダンボールで生ごみを堆肥にしよう</b> 料600円 定10人 持ダンボール箱2個	【お知らせ】環境資源リサイクルセンターでは、フェイスブックで情報発信しています。 ☎ <a href="https://www.facebook.com/onomichi.recycle">https://www.facebook.com/onomichi.recycle</a>



## 横断歩道は歩行者優先です

信号機のない横断歩道での車の一時停止率が、広島県は全国ワースト2位でした。  
横断中や横断しようとする歩行者等がいるときは、必ず一時停止しましょう。  
〔広島県1.0%、全国平均8.9% 平成30年JAF調べ〕

### ■ドライバーの皆さん

歩行者がいるにも関わらず、横断歩道の手前で停止しなかったり、横断を妨害したりする場合は、「横断歩行者等妨害等違反」となり、検挙の対象となります。  
(違反点2点、反則金9,000円：普通車の場合)

### ■歩行者の皆さん

無理な横断は止め、左右の安全を確認し、横断歩道を渡りましょう。  
横断中の「ながらスマホ」(よそ見)は危険です。

☎総務課(☎0848-38-9216)



## 健康・福祉

### よつば会家族教室

- ☎ 1月26日(土) 13:30~15:30
- ☒ 市民センターむかいしま
- ☒ 精神障害のある人の家族・当事者、精神障害福祉に関心のある人
- ☒ 精神障害のある人の「親なき後問題」に関する講演
- ☒ 講師 西川浩司さん((福)尾道のぞみ会 ソーシャルワーカー)
- ☒ NPO法人尾道こころネットよつば会事務局
- ☒ (☎0848-37-6600)

### ひきこもり講演会

- ☎ 1月29日(火) 13:30~15:00
- ☒ 総合福祉センター
- ☒ 講演「ひきこもりの理解と対応 本人の思うこと、家族ができること、地域ができること」
- ☒ 講師 杉野治彦さん((一社)青少年ワークサポートセンター広島)
- ☒ 健康推進課
- ☒ (☎0848-24-1962)

**献血** ☒尾道市献血推進協議会  
(☎0848-24-1177)

日時	場所
1/24(木) 10:00~12:00	京泉工業
13:00~15:00	

### と ちよつ糖!コントロール 糖尿病予防セミナー

(2回シリーズ)

〔運動編〕 **1月28日(月) 13:30~15:30**

- ☒ みつぎいきいきセンター
- ☒ 講義と運動実技
- ☒ 講師 沖田光昭(公立みつぎ総合病院院長)  
坂本誠さん(健康運動指導士)
- ☒ 屋内用シューズ、運動のできる服、飲み物

〔栄養・歯科編〕 **2月6日(水) 10:00~13:00**

- ☒ 御調保健福祉センター
- ☒ 講義と調理実習
- ☒ 講師 大橋典子さん(管理栄養士)  
倉本陸子(公立みつぎ総合病院歯科衛生士長)
- ☒ 調理実習代(300円)、エプロン、三角巾

#### 〔共通事項〕

- ☒ 市内在住で概ね40~74歳の人
- ☒ 15人※できるだけ2回とも参加できる人。 ☒ 1月23日(水)
- ☒ 御調保健福祉センター(☎0848-76-2235)

### 地域密着型サービス事業者を募集します

第7期介護保険事業計画に基づき、地域密着型サービス基盤を整備するため、質の高い介護サービスを提供できる事業者を募集します。

#### 事業種類

- 小規模多機能型居宅介護
- 看護小規模多機能型居宅介護
- ※詳しくは、市ホームページをご覧ください。
- ☒ 高齢者福祉課(☎0848-38-9440)

■料金や申込方法の記載のないものは無料または申込不要です。  
☎ 申込時期 場場所  
☒ 申込方法 申込先  
☒ 問い合わせ先  
☒ 内容  
☒ 定員  
☒ 料金  
☒ フォークス  
☒ 保持  
☒ 電子メール  
☒ 締切  
☒ ホームページ



## 心とからだの健康講座

日 2月8日(金) 14:00~16:00

協同組合ペイタウ  
ン尾道組合会館

協会からの  
お知らせ  
「骨密度検査に  
ついて」



講演「ストレスとの上手なつき  
あい方～ストレスの評価と対  
処方法について～」

※要申込。

講師 高尾俊弘さん  
(川崎医科大学健康管理学教授)

日 2月7日(木)

公財)中国労働衛生協会尾道  
検診所健康推進課  
(☎0848-22-3807)

## 災害等により住宅が被害を受けた場合 重度・ひとり親医療の所得制限が緩和されます

重度心身障害者医療費助成制度・ひとり親家庭等医療費助成制度で、所得制限により受給対象外となっている人で、災害等により住宅が全壊・半壊等の被害を受けた場合、所得制限による受給要件を緩和し、医療費の自己負担の一部を支給します。

申請期間・補助対象期間 災害などによる損害を受けた日から1年間

受給対象者の健康保険証、印鑑、り災証明書など災害による損害を受けたことが確認できるものを各担当課へ持参

【重度】社会福祉課(☎0848-38-9124)

【ひとり親】子育て支援課(☎0848-38-9112)

## 認知症にやさしいまちづくり講演会

65歳以上の7人に1人は認知症であるといわれる今、認知症は特別なことではありません。「認知症になっても安心して暮らせるまちづくり」について、一緒に考えてみませんか。

日 2月23日(土) 13:30~15:30 総合福祉センター

演題 「住み慣れた地域で自分らしく暮らす  
～認知症の人とともに考える～」

講師 大塚智丈さん(三豊市立西香川病院院長・認知症疾患医療センター長)、渡邊康平さん(認知症と診断を受けた本人・三豊市立西香川病院非常勤相談員)、渡邊昌子さん(渡邊康平さんの妻)

高齢者福祉課(☎0848-38-9137)

## 健康相談など

### 成人健康相談

健診結果説明、健康相談(保健師)、  
栄養相談(栄養士)、骨密度測定など

市民センターむかいしま

日 2月8日(金) 受付9:30~10:30、  
13:30~14:30

健康推進課  
(☎0848-24-1962)

瀬戸田福祉保健センター

日 1月21日(月) 受付13:30~14:30

因島総合支所健康推進課  
(☎0845-22-0123)

### こころの相談

●こころの健康・ひきこもり相談  
(前日までに申込/各日2人)

対こころの悩みのある人か家族、または概ね  
18歳以上のひきこもり状態にある人か家族  
担当 精神保健カウンセラー

総合福祉センター

日 1月24日(木) 13:30~16:30  
2月5日(火) 13:00~16:00

健康推進課  
(☎0848-24-1962)

瀬戸田福祉保健センター

日 2月7日(木) 13:00~16:00

因島総合支所健康推進課  
(☎0845-22-0123)

●こころの相談  
(前日までに申込/各日2人)

御調保健福祉センター

日 1月23日(水) 13:30~15:30

対こころの悩みのある人かその家族  
担当 臨床心理士、保健師

御調保健福祉センター  
(☎0848-76-2235)

### もの忘れなんでも相談

御調保健福祉センター

※要申込、個別相談。

日 1月17日(木) 13:30~15:00

ニチエー三成店※個別相談。

日 1月22日(火) 10:30~11:30

対認知症状のある人を介護してい  
る家族、認知症への不安がある人

北部地域包括支援センター  
(☎0848-76-2495)

東部保健所での相談(要申込)

●アレルギー疾患相談

日 2月19日(火) 13:30~15:30

生活・栄養相談(お子さんは母  
子健康手帳持参)

●精神保健福祉相談  
(精神科医師による相談)

日 1月16日(水) 13:30~15:30

広島県東部建設事務所三原支所

●B型・C型肝炎ウイルス検査

日 2月18日(月)

対他で検査機会がない人、今ま  
で検査を受けたことのない人

●HIV抗体検査と相談

日 2月18日(月)

※匿名受付、電話相談随時。

広島県東部保健所保健課  
(☎0848-25-2011)







# 就学援助

市立の小・中学校に在学(入学)する児童生徒の保護者に対して、家庭の事情に応じて、学校で必要な学用品費などの一部を援助する制度です。

[金額は平成30年度の年額]

## ■対象

- ・生活保護を受けている人(修学旅行費と医療費のみ対象)
- ・生活保護が停止や廃止になった人
- ・市民税・個人事業税・固定資産税が非課税か減免になった人
- ・国民年金保険料が免除された人
- ・国民健康保険料が減免か徴収猶予された人
- ・児童扶養手当を受けている人
- ・生活福祉資金の貸し付けを受けている人
- ・雇用保険の失業給付を受けている人
- ・経済的に困っている人(平成30年中の所得が市の基準を下回る世帯)

小学生	援助の内容	中学生
12,990円(1年)	①学用品費等	24,590円(1年)
15,220円(2~6年)		26,820円(2・3年)
実費	②給食費	実費
実費	③修学旅行費	実費
一部経費 (交通費・見学科)	④校外活動費	一部経費 (交通費・見学科)
実費 (条件あり)	⑤通学費	実費 (条件あり)
実費 (対象疾病のみ)	⑥医療費 ※医療券交付。	実費 (対象疾病のみ)
40,600円 ※入学前に支給。	⑦新入学学用品費 ※手続きは下記参照。	47,400円 ※小学6年時に支給。

## ■申請期限(①~⑥)

在校生: 3月15日(金)  
新入生: 4月15日(月)

※中途申請も随時受付。

## ■申請方法(①~⑥)

学校や教育委員会(教育指導課)にある「就学援助費申請書」等を学校へ提出

## ⑦新入学学用品費のみ、入学前に支給します

**対象** 2月1日現在、市内在住で、「平成30年度就学援助制度」の「準要保護」の基準に該当する人  
※生活保護受給中の人は、生活保護費により支給されるため、対象外です。  
※入学後、学用品費や給食費等援助が必要な人は「平成31年度就学援助制度」の申請が別途必要。

### ■小学校入学前の児童の保護者

#### 申請方法

入学通知書発送時に同封している「申請書」を、  
入学予定の市内小学校の入学説明会時に提出  
※提出が難しい場合、直接教育委員会へ提出。

**申請期限** 2月8日(金)

**支給時期** 3月上旬予定

### ■中学校入学する児童の保護者

#### 申請方法・申請期限

・就学援助の認定を受けている人 手続き不要  
・就学援助の認定を受けていない人  
1月末までに「平成30年度就学援助申請書」を  
在籍の小学校へ提出

**支給時期** 2月末予定

☎教育指導課(☎0848-20-7474)

## 就学支度資金・修学資金貸付

母子・父子家庭等の子どもが高校、大学に入学・通学するための資金の貸付制度です。

**■対象** 母子・父子家庭の子、父母のない子、寡婦の子

**■申請方法** 進学先が確定次第、申請書を提出。連帯保証人を設定し、申請者と進学者ともに面接あり。

※就学支度資金の申請書提出期限は3月15日(金)まで。

**■措置期間** 卒業後6カ月

**■償還期間** 10年以内

**■利子** 無利子※償還期限に遅れた場合は違約金が発生。

**■申請書提出先** 子育て支援課、因島総合支所、御調・向島・瀬戸田の各支所

高 校	▶就学支度資金 国公立 150,000円 私立 410,000円 ※自宅外通学は10,000円加算。
	▶修学資金(月額) 国公立 27,000円 私立 45,000円 ※自宅外通学は7,500円加算。
大 学	▶就学支度資金 国公立 370,000円 私立 580,000円 ※自宅外通学は10,000円加算。
	▶修学資金(月額) 国公立 67,500円 私立 81,000円 ※自宅外通学は 9,000~15,000円加算。

☎広島県東部厚生環境事務所厚生課  
(☎0848-25-4632)



## おのみち 子育て支援センター

人権文化センター2階  
月～金曜9:00～16:00  
(祝日、年末年始を除く)  
☎0848-37-2409

栄養相談  
栄養士さんにきいてみよう  
2月6日(木)10:00～11:30  
☞就学前の子と保護者(毎月実施)  
☞食事(離乳食・授乳含む)の相談  
や情報交換

つくってたべよう  
おやつサンド  
2月13日(木)10:00～11:30  
☞2歳～未就園児と保護者  
☞15組  
☞2/6(木)13:30～

## 生口島 子育て支援センター 「はっぴい」

旧東生口幼稚園  
月・水・金・第3土曜9:00～16:00  
(第3土曜前日の金曜、祝日、年末年始を除く)  
☎0845-28-1345

助産師さんの子育て講座  
2月18日(月)10:00～11:30  
☞未就学児と保護者・妊婦  
☞10組程度  
講師 吉廣朱美さん(助産師)  
☞1/19(土)～

## 向島 子育て支援センター 「はぐ」

旧向東支所内  
火・水・金・第3土曜9:00～16:00  
(第3土曜前日の金曜、祝日、年末年始を除く)  
☎0848-45-1305

赤ちゃんからのわらべうた  
2月12日(火)10:00～11:00  
☞2カ月～ハイハイ期の子と保護者  
☞10人  
講師 前田和子さん(おのみち  
わらべ)  
☞1/25(金)～

リトミック  
音をつかってあそぼう  
2月1日(金)10:00～11:30  
☞7カ月～歩き始めまでの子と保護者  
☞15組  
講師 宮本孝子さん(認定音楽療法士)  
☞1/25(金)13:30～

タッチケア  
赤ちゃんに触れながら絆を深めよう  
2月7日(木)10:00～11:30  
☞概ね2～6カ月の子と保護者  
☞15組  
講師 沖村暁美さん  
☞1/31(木)13:30～

向島deあそぼう  
友達と交流しながら親子であそぼう  
2月21日(木)10:00～11:30  
☞市民センターむかいしま  
☞未就学児と保護者

リトミック  
リズムに合わせてあそぼう  
2月4日(月)10:00～11:30  
☞未就学児と保護者  
☞10組程度  
講師 宮本孝子さん(認定音楽療法士)  
☞1/19(土)～

ぽかぽか講座  
ママの骨密度をチェックしよう  
2月27日(火)10:00～11:30  
☞未就学児の保護者  
☞10人程度  
講師 保健師  
☞1/19(土)～

ママYOGA  
年のはじめに身体をほぐそう  
1月29日(火)10:00～11:00  
☞未就学児の保護者  
☞10人  
講師 高原香枝子さん  
☞1/15(火)～

アートワーク9  
新聞紙であそぼう  
2月16日(土)10:00～11:30  
☞未就学児と保護者  
☞10組  
☞2/1(金)～

## いんのしま 子育て支援センター

芸予文化情報センター3階  
月～金曜9:00～16:00  
(祝日、年末年始を除く)  
☎0845-22-1545

エプロンシアター「てぶくろ」  
2月8日(金)10:30～11:00  
☞未就園児と保護者

みかんちゃんのリトミック  
2月20日(火)10:30～11:00  
☞未就園児と保護者  
講師 村上清美さん  
(リトミック研究センター認定講師)

## 東尾道 子育て支援センター

ベイタウン尾道組合会館内  
月～金曜9:00～16:00  
(祝日、年末年始を除く)  
☎0848-47-5585

心を育むおもちゃの紹介  
2月18日(月)10:00～11:00  
☞0歳～未就園児と保護者  
☞発達に合ったおもちゃの選  
び方・遊び方の紹介 ☞10組  
講師 福岡恵子さん  
☞2/12(火)10:00～

## みつぎ 子育て支援センター 「みっけ」

御調文化会館1階  
月・火・水・金曜9:00～16:00  
(祝日、年末年始を除く)  
☎0848-76-0888

親子でひな祭り飾り作りを楽しもう  
2月18日(月)・19日(火)・20日(水)  
9:30～15:30  
☞未就学児と保護者

## 歌って遊んで大きくなあれ& お誕生会

2月5日(火)10:30～11:00  
☞未就園児と保護者

作って遊ぼう!おひなさま  
2月18日(月)10:00～11:00  
☞未就園児と保護者  
☞15組  
☞2/4(月)～

産後ママのヨガストレッチ  
2月26日(火)10:00～11:00  
☞歩くまでの子と保護者  
☞10組  
講師 嶋田萌菜さん  
☞2/12(火)～

## つくってみよう!おにのお面

2月1日(金)10:00～11:00  
☞概ね2歳～未就園児と保護者  
☞8組  
☞1/25(金)10:00～

親子ストレッチ  
2月28日(木)10:00～11:00  
☞1歳～未就園児と保護者  
☞10組  
講師 岡本光枝さん、大木なつ  
よさん  
☞2/21(木)10:00～

## 講座「手作りおもちゃを作ろう」

2月13日(火)9:30～12:00  
☞未就学児と保護者  
☞10組程度  
☞実費100円程度  
☞1/21(月)～

ベビーヨーガ「はぴはぴ」  
2月22日(金)10:00～11:30  
☞首すわりから歩くまでの子と  
保護者  
講師 吉廣朱美さん(助産師)  
☞2/1(金)～

## 平成31(2019)年度新1年生の保護者へ入学通知書を発送します

- ◆新小学1年生→住民登録地へ郵送  
☞平成24年4月2日～平成25年4月1日 生まれ
- ◆新中学1年生→小学校を通じて配布  
☞平成18年4月2日～平成19年4月1日 生まれ

※国立・県立・私立の学校へ入学する場合は「区域外就学届」の提出が必要です。入学する学校の「入学承諾証明書」と印鑑を、教育指導課か因島総合支所因島瀬戸田地域教育課へ持参してください。

[次のような場合は教育指導課へご連絡ください]

- ・1月末までに入学通知書が届かないとき
- ・記載事項に間違いがあるとき
- ・転居・転出するとき
- ・特別支援学校へ入学の希望があるとき

☎教育指導課(☎0848-20-7474)



## 御調西放課後児童クラブ利用希望者募集

4月から開設する御調西放課後児童クラブの利用希望者の申し込みを受け付けています。申込希望者は御調西放課後児童クラブ・御調支所・子育て支援課で配布の申込書に記入し、御調西放課後児童クラブ・子育て支援課へ提出してください。

☎ 1月31日(木) ☎ 子育て支援課 (☎0848-38-9215)

# スポーツ

### トップス広島技術向上スクール ソフトテニス講座

日本リーグ8連覇NTT西日本ソフトテニス部現役選手による唯一無二のレッスンを受けてみませんか。

☎ 1月20日(日) 13:00~15:00

📍 県立びんご運動公園

👤 中学生経験者

📌 基本練習とゲーム形式

👥 定60人

👩 講師 NTT西日本ソフトテニス部

📌 料500円

👜 持タオル、運動ができる服装、飲み物

📍 健康スポーツセンター受付で

📍 県立びんご運動公園

(☎0848-48-5446・

FAX 0848-48-5448)

🌐 <http://bingo-sportspark.com/>

### 第44回みつぎ駅伝大会

☎ 2月10日(日) 10:00スタート

📍 御調文化会館

👤 小学生の部、中学生男子の部、高校生男子・女子の部、地域、一般

📌 1チーム6区間をタスキでつなぐ

📌 料 [1チーム] 小・中学生の部2,000円、高校生の部3,000円、地域の部3,500円、一般の部5,000円

📍 河内公民館か御調支所にある申込書を持参かFAXで

📅 1月21日(月)

📍 御調町体育協会事務局

(河内公民館内)

(☎・FAX 0848-76-1981)

御調支所まちおこし課

(☎0848-76-2111・

FAX 0848-76-0286)

### 第4回上平栄道 ジュニア育成大会(ゴルフ)

☎ 2月11日(祝)

📍 尾道うずしおカントリークラブ

👤 (一般の部) 市内在住か近隣に住む人 (ジュニアの部) 県内在住の小学4~6年生、中学生、高校生

👥 定140人

📌 料 一般の部9,500円

ジュニアの部6,000円

📍 所定の申込書を郵送かFAXで

〒722-0202 原田町梶山田1069

尾道うずしおカントリークラブ

📅 1月31日(木)

📍 (一社) 尾道市体育協会

(☎0848-44-6700)

尾道うずしおカントリークラブ

(☎0848-38-0041・

FAX 0848-38-0120)

### 行事案内 ※行事案内は予定のため、変更・中止されることがあります。

1月19日(土)	第66回広島県高等学校バスケットボール新人大会(~1/20・26・27) チャリティヨガ西日本豪雨復興支援イベント 2019SFびんご杯(サッカー) (~1/20・26) 尾道市スポーツフェスティバル 第33回小学生ミニバスケットボール親善大会(男子の部)	び び び 長
20日(日)	トップス広島技術向上スクール NTT西日本ソフトテニス部選手によるソフトテニス講座 第52回尾道ライフソフトバレーボール大会 県HiFAユースサッカーリーグ4部(1/27・2/3・10・11)	び 長 向
23日(水)	尾道グラウンド・ゴルフ新春大会	び
26日(土)	平成30年度尾三地区高等学校剣道選手権大会 第28回広島県高等学校体育連盟尾三地区支部チーム駅伝大会 第59回広島県高等学校テニス選手権大会(~1/27) 尾道市スポーツフェスティバル第33回小学生ミニバスケットボール親善大会(女子の部) 2019尾道ジュニアバレーボールB&G杯	び び び 長 向
27日(日)	尾道地区剣道後期級位審査会 社交ダンス交流会 2019尾三地区少年サッカー大会U-10 第10回市民カローリング大会	び び び 長
31日(木)	第3回向島運動公園グラウンド・ゴルフ交歓大会	向

び：県立びんご運動公園

(☎0848-48-5446)

🌐 <http://bingo-sportspark.com/>

2月2日(土)	第15回福山ウィンターチャレンジカップ小学生バレーボール大会(~2/3) 2019しまなみ杯U-14/13(サッカー) (~2/3) シニアボイス・ヤング交流大会(野球) (~2/3) 第15回西日本メープルカップ中学生ソフトテニス研修大会(団体) (~2/3)	び び び び 向
3日(日)	第19回広島県小学生インドアソフトテニス大会 社交ダンス交流会 南部ジュニアバレーボール広島ドリーム予選	び び 向
5日(火)	尾道グラウンド・ゴルフ如月大会	び
7日(木)	因島・瀬戸田高校合同マラソン大会	び
9日(土)	第32回選抜南部インドアソフトテニス大会 2019尾道蹴球杯U-14/13(サッカー) (~2/10) 第2回中四国選抜高校テニス大会(~2/10) しまなみウィンターカップガールズマッチ ミニバスケットボール大会(~2/10) 尾道ジュニアバレーボール交歓大会	び び び 長 向
10日(日)	第28回広島県高等学校バドミントン1年生大会	び
11日(祝)	第26回尾道オープンインドアソフトテニス大会(一般・オープン) トップス広島技術向上スクール サンフレッチェ広島アカデミーコーチによるサッカー講座(予定) 第36回トークス杯シングルステニス大会	び び び
12日(火)	尾道会長杯グラウンド・ゴルフ交流大会	び

長：長者原スポーツセンター (☎0848-48-5677)

向：向島運動公園 (☎0848-44-6700)

因：因島運動公園 (☎0845-24-3216)

御体：御調体育センター (☎0848-76-2111)

御ソ：御調ソフトボール球場 (☎0848-76-2111)



## 第10回市民カローリング大会

- 日** 1月27日(日) 9:00～ **場** 長者原スポーツセンター  
**対** 市内在住か市内へ通勤・通学している小学生以上 **内** 小学生の部、一般の部  
**料** 1人500円、小学生300円(3人1組で競技)  
**申** 所定の申込用紙で **締** 1月21日(月)  
**申** 問生涯学習課(☎0848-20-7499・FAX0848-37-0233)



## 第39回向島駅伝大会

- 日** 2月17日(日) 9:30スタート  
**場** 向島運動公園  
**内** 6区間16.7km  
**部** 門 向島町地域の部、オープンの部、女子の部、中学生男子の部  
**料** [1チーム]3,000円、  
 中学・高校生500円  
**申** 向島運動公園内にある所定の用紙に記入して提出  
**締** 2月1日(金)  
**申** 問向島町体育協会事務局  
 (本田☎090-4895-0054)

## 第25回尾道市民3人チームボウリング大会

- 日** 2月17日(日) 9:00～  
**場** 松永ベイボウル  
**対** 市民(近隣市町在住者と勤務先のある人を含む)  
**内** 1チーム3人×3ゲーム  
 計9ゲームの合計得点で競う  
**定** 30チーム  
**料** 1人1,500円  
**申** 所定の用紙で  
**締** 2月12日(火)  
**申** 問松永ベイボウル  
 (☎084-930-0154)

## びんご運動公園親子イベント第2弾

- 日** 3月12日(火)  
**場** 県立びんご運動公園  
**対** 0～1歳の子(ハイハイまで)と保護者  
**内** ヨガ、ピラティスなど  
 ※詳しくは、ホームページをご覧ください。 **定** 15組  
**講** 師 オフィスプロスタジオ  
**料** 1組500円(子ども2人の場合は750円)  
**持** タオル、運動ができる服装、飲み物  
**申** 2月1日(金)から健康スポーツセンターで受付  
**申** 問県立びんご運動公園  
 (☎0848-48-5446)  
**HP** <http://bingo-sportspark.com/>

# 芸術・文化

## 図書館の催し

### ■中央図書館(☎0848-37-4946)

#### ●上映会「火曜名画座」

- 日** 1月22日(火) 18:00～  
 『ジャンヌ・ダーク』  
 2月13日(水) 18:00～  
 『第七天国』  
**定** 各日約80人

### ■因島図書館(☎0845-22-8660)

#### 特別整理のため休館します。

期間 2月6日(水)～13日(水)

#### ●島の映画館 因島座

- 日** 1月19日(土) 10:30～『ローラ』  
 1月26日(土) 10:30～  
 『花咲ける騎士道』  
**定** 各回40人

#### ●アニメ上映会

- 日** 1月20日(日) 10:30～  
 『ハローキティのかぐや姫ほか』  
 1月27日(日) 10:30～  
 『ハローキティの白雪姫ほか』  
**定** 各回30人

#### ●住吉義介「おのみち水彩画展」

おのみちの風景画13点を展示します。

**日** 開催中～1月20日(日)

#### ●子育て支援行事「絵本と楽しい子育て」

- 日** 1月23日(水) 10:00～11:00  
**場** いんのしま子育て支援センター  
**対** 未就園児と保護者  
**内** 良い絵本の選び方の指導と絵本・紙芝居・エプロンシアターの実演  
**定** 20組※要申込。  
**講** 師 おとぎの国

### ■瀬戸田図書館(☎0845-27-1877)

#### ●吉田路子さん語りの会

##### 宮沢賢治「祭の晩」

**日** 1月19日(土) 14:00～15:00

**場** 瀬戸田市民会館

**内** ピアノ・ギター演奏とともに、『祭の晩』を岩手の花巻弁で朗読

##### ●吉田路子切り絵展

##### 「宮沢賢治一祭の晩」

**日** 1月19日(土)～2月17日(日)  
 10:00～18:00

**内** 『祭の晩』の秋祭りの様子を、染め和紙の柔らかな色彩で表現した切り絵の展示

### ■向島子ども図書館(☎0848-44-0114)

#### 特別整理のため休館します。

期間 1月29日(火)～2月1日(金)

#### ●しの笛コンサート

**日** 2月17日(日) 14:00～14:30

**曲** 目 「アンパンマンのマーチ」「早春賦」「うれしいひなまつり」ほか  
**出** 演 尾道しの笛会「野菊」  
**定** 35人

#### ●第34回「大人のための朗読会」

**日** 2月23日(土) 13:30～15:00

**場** 市民センターむかいしま

**対** 中学生以上

**内** ①時代小説「笑い風」佐江衆一  
 ②「注文の多い料理店」宮沢賢治  
 ③エッセイ2話 林真理子

**定** 400人

**出** 演 しまなみ朗読会「わすれな草」

■料金や申込方法の記載のないものは無料または申込不要です。

**日** 日時  
**場** 場所  
**対** 対象  
**内** 内容  
**定** 定員  
**料** 料金  
**申** 申込方法  
**締** 締切  
**申** 問  
**電** 電話  
**FAX** ファクス  
**HP** ホームページ



## ギャラリーイベント 新春 尾道でいすこ

- 日 1月19日(土) 17:00~  
場 しまなみ交流館  
内 市内の小学生によるダンス発表会、スタジオPickによるダンスステージ、オレラマワリBAND、DJ92クラブ&ディスコほか  
間 しまなみ交流館  
(☎0848-25-4073)

## 御調地区文化祭'18

- 日 1月27日(日)  
場 御調文化会館  
●美術作品展示  
10:00~16:00  
内 文化協会地区会員等の絵画、書、工芸、手芸などの展示  
●音楽芸能フェスティバル  
13:00~  
内 ダンス、民謡、舞踊、合唱、フラなどの舞台発表  
間 尾道市文化協会御調地区  
(☎0848-76-0993)

## 第16回五色百人一首 しまなみ大会

- 日 1月27日(日) 9:15~12:00  
場 因島大浜公民館  
対 小・中学生  
内 ●競技の部/ 桃色・緑色(小学生の部・中学生の部)  
●大札ちらしどりの部(小・中学生混合)  
持 名札、筆記用具  
締 1月19日(土)必着  
申 「名前、学年、学校名、申込み責任者名と連絡先」を記入のうえ、郵送かメールで  
申 間 〒722-2211  
因島中庄町3303-8  
広島県かるた協会  
(田頭☎0845-24-3261)  
✉ shimanami0845@yahoo.co.jp



## 第11回尾道文学談話会 明治の国語教科書を読む

- 日 2月8日(金) 18:30~20:00  
場 尾道市立大学サテライトスタジオ  
講師 信木伸一(尾道市立大学日本文学科教授)  
間 尾道市立大学地域総合センター  
(☎0848-22-8311(代))

## おのみち文学の館「文学記念室」 行友李風特別展示Ⅱ

- 尾道出身の劇作家で、昭和32年(1957年)になにわ芸術賞を受賞した、行友李風の書籍や遺品等ゆかりの品を展示します。  
日 開催中~ 2月11日(祝)  
10:00~16:00  
(入館は15:30まで)※火曜休館。  
場 文学記念室  
料 一般300円、中学生以下無料  
間 文化振興課  
(☎0848-20-7425)  
文学記念室  
(☎0848-22-4102)

## 尾道市立美術館 (西土堂町)

- 尾道市立大学美術学科 卒業制作展  
日 2月8日(金)~17日(日)  
9:00~17:00(入館は16:30まで)  
月曜休館(祝日は開館)※会期中無休  
☎0848-23-2281

## 圓鏑勝三彫刻美術館 (御調町高尾)

- 常設展Ⅲ  
「圓鏑勝三のコレクション」  
日 開催中~ 3月31日(日)  
料 大人400円、高校生300円、中学生以下と70歳以上(要年齢確認)は無料  
9:00~17:00(入館は16:30まで)  
月曜休館(祝日は翌日)  
☎0848-76-2888

## 平山郁夫美術館 (瀬戸田町沢)

- 「平山郁夫の原点 瀬戸内とシルクロード」  
日 開催中~ 3月8日(金)  
料 一般900円、高校・大学生400円、小・中学生200円(市内小・中学生無料)  
9:00~17:00(入館は16:30まで)  
無休  
☎0845-27-3800

## 尾道市立大学美術館 (久保三丁目)

- 卒業制作展・修了制作展  
大学での研究成果を発表。卒業・修了生50余名の作品を展示します。※市内各所で開催。当館では修了制作作品を展示します。  
日 2月8日(金)~17日(日)  
10:00~18:00/水・木曜休館(祝日は開館)※会期中無休  
☎0848-20-7831

## なかた美術館 (潮見町)

- コレクションプラス「描かれた人々」  
■「塩川高敏一尾道を描く」※同時開催  
日 開催中~ 2月17日(日)  
料 一般800円、中学・高校・大学生300円(市内学生無料)  
9:00~17:30(入館は17:00まで)  
月曜休館(祝日は翌日)  
☎0848-20-1218

## 耕三寺博物館 (瀬戸田町瀬戸田)

- 冬季企画展 宝船版画  
日 開催中~ 3月10日(日)  
料 大人1,400円、大学生1,000円、高校生800円、65歳以上1,200円、中学生以下無料(耕三寺見学込)  
9:00~17:00(入館は16:30まで)  
無休  
☎0845-27-0800

## 尾道商業会議所記念館 (土堂一丁目)

- 第35回企画展示  
引き札に見る北前船の勇姿  
日 開催中~ 2月27日(水)  
10:00~18:00  
木曜休館(祝日は開館)  
☎0848-20-0400

## 本因坊秀策囲碁記念館 (因島外浦町)

- 呉 清源先生ゆかりの基盤展示中  
料 大人300円、中学生以下無料  
10:00~17:00(入館は16:30まで)  
火曜休館(祝日は開館)  
☎0845-24-3715

## おのみち歴史博物館 (久保一丁目)

- 企画展「尾道銀行物語一金庫とお金の物語」  
日 2月2日(土)~ 3月24日(日)  
料 一般200円、共通500円(映画資料館も観覧可)、中学生以下無料  
10:00~18:00(入館は17:30まで)  
火曜休館(祝日は開館)  
☎0848-37-6555



# 人形浄瑠璃文楽

日時 **3月9日(土)** 場所 **しまなみ交流館**

■**昼の部** 13:30~

「義経千本桜」椎の木の段・すしやの段

■**夜の部** 18:00~

「義経千本桜」道行初音旅・「新版歌祭文」野崎村の段

出演 太夫:豊竹咲太夫さん、三味線:豊澤富助さん、

人形:吉田和生さん(人間国宝)ほか

■**料** 昼・夜の部 各3,000円、昼夜通し券 5,000円

※未就学児の入場はご遠慮ください。

チケット取扱い しまなみ交流館、ベル・カントホール、おのみちバス駅前バスセンター、マスハラ楽器、坂井文具店、道の駅クロスロードみつぎ、啓文社各店、チケットぴあ(☎0570-02-9999、Pコード:491048)

※前売り券販売中

■**問** しまなみ交流館(☎0848-25-4073)



写真:青木信二

## 第73回 本因坊秀策囲碁まつり

日時 **3月16日(土)**

■**市民センターむかいしま**

13:15~ ①女流秀策杯アマ予選会

■**料** 2,000円(高校生以下1,000円)

13:15~ ②指導碁

■**料** 2,000円(高校生以下1,000円)

15:00頃~ ③子ども囲碁教室(無料)

■**尾道国際ホテル**

18:00~ ④前夜祭

■**料** 6,000円(高校生以下4,000円)

※前夜祭参加者は16日の指導碁は無料。

■**対** 「女流秀策杯」は女性のみ、それ以外は男女とも参加できます。

■**申** 「住所、名前(ふりがな)、年齢、電話番号、棋力、参加希望(①~⑥)」を記入のうえ、郵送、FAXかメールで ■**締** 2月15日(金)

■**申** 問 722-2213 因島外浦町121-1

本因坊秀策囲碁まつり実行委員会事務局

(本因坊秀策囲碁記念館内)☎・FAX 0845-24-3715)

■**e** syuusakuigokinenkan@chorus.ocn.ne.jp

日時 **3月17日(日)**

■**市民センターむかいしま**

9:20~ ⑤クラス別競技大会

■**料** 2,000円(高校生以下1,000円)

12:45~ ⑥指導碁

■**料** 2,000円(高校生以下1,000円)

14:25~ 女流秀策杯決勝戦  
(公開対局・観覧無料)



■料金や申込方法の記載のないものは無料または申込不要です。

■**日** 日時期間 ■**場** 場所 ■**対** 対象 ■**内** 内容 ■**電** 電話 ■**定** 定員 ■**料** 料金 ■**フ** FAX ■**ア** アクセス ■**持** 持参物 ■**電** 電子メール ■**HP** ホームページ



INFO

お知らせ



## 市議・市長選挙立候補予定者への説明会開催

今年、統一地方選挙の年です。  
 4月7日(日)には広島県議会議員一般選挙が、4月21日(日)には尾道市議会議員一般選挙と尾道市長選挙が行われる予定です。  
 市議会議員・市長選挙の立候補予定者への説明会を次のとおり行います。  
**日** 2月23日(土) 13:30～  
**場** 市民センターむかいしま  
 ※当日、届出関係書類をお渡しします。  
 ※参加者は、1立候補予定者について2人以内でお願いします。  
**好きです尾道 明るい選挙**  
**選挙管理委員会事務局**  
 (☎0848-38-9258)

## 平成31年度尾道市公民館団体登録利用申請を受け付けます

受付期間 1月21日(月)～2月8日(金)  
 ※土・日曜を除く。  
**場** 各公民館(館長がいない場合は中央公民館)  
**趣** 公民館を月1回以上使用し、5人以上で活動する団体  
 ※原則、市内在住か通勤・通学していること。運営組織・活動内容・会費等定めた会則があること。  
**申** 所定の利用申請書と「平成31年度教室・サークル名簿」を提出  
 ※申請用紙は、各公民館・中央公民館にあります。  
 ※詳しくは「尾道市公民館団体登録

## 尾道大橋交通規制のお知らせ

尾道大橋では、定期点検のため片側交互通行を行います。大変ご不便をおかけしますが、ご協力をお願いします。  
 ※天候等の理由により、規制時間に変更が生じる場合があります。

### 《橋面・片側交互通行》

- 規制期間 1月28日(月)～2月28日(木)のうち4日間
- 規制時間 23:00～5:00

### 《国道2号・片側交互通行》

- 規制期間 1月28日(月)～2月28日(木)のうち2日間
- 規制時間 22:00～6:00

☎広島県東部建設事務所三原支所維持課  
 (☎0848-64-4271)

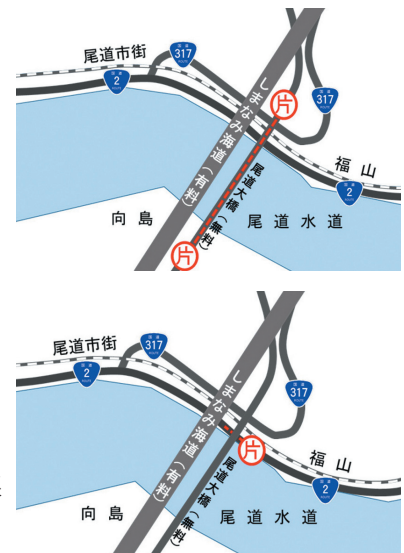

利用要綱」をご覧ください。

- ☎中央公民館  
 (☎0848-38-1243)

## EVENT 催し



### ハンセン病多磨全生園写真パネル展(戦前編)

1月最終日曜の「世界ハンセン病の日」にあわせて、パネル展を開催します。ハンセン病に関する正しい知識と理解が深まるよう、小学生にも分かりやすい冊子を用意しています。(資料提供:国立ハンセン病資料館)

- ☎1月25日(金)～2月13日(水)

8:30～17:15(日曜・祝日を除く)

- ☎人権文化センター  
 人権男女共同参画課  
 (☎0848-37-2631)

## 尾道子げき日本文化探検隊～初もうで篇～

- ☎1月27日(日) 10:30～12:30
- ☎東八幡宮(向東町)
- ☎お参り、落ち葉掃きをして、お楽しみ会でぜんざいを食べます。
- ☎25人※要申込。
- ☎500円(3歳以上)
- ☎尾道子ども劇場  
 (☎・FAX 0848-22-8093)

おのみち市民大学講座  
講演会演題 『『おべんとうの  
時間』で出会った人』日 1月26日(土) 10:30  
~12:00場 市民センターむかい  
しま内 NHK「サラメシ」の 阿部直美さん  
お弁当ハンターの夫とともに、全  
国各地を回って出会った人、エピソードを語ります

定 250人

講師 阿部直美さん(ライター)

場 生涯学習課

(☎0848-20-7444)

人事担当者向けセミナー  
「採用定着力UPの秘訣」人材確保や職場定着のための取  
り組み方をテーマにしたスキル  
アップセミナーです。

日 1月30日(水) 13:30~16:30

場 しまなみ交流館

対 市内に本社・就業場所がある企業  
の経営者・人事担当者 定40人講師 濱本ひとみさん((株)キャリア  
アレイズ代表取締役)

縮 1月25日(金)

※詳しくは、協議会ホームページを  
ご覧ください。申 尾道市ふる里就職促進協議会  
(商工課内☎0848-38-9183)

## 今治市へ行く!

## 姉妹都市

## 開館50周年記念展「河野美術館 名品展(後期展)」

開館50周年を記念し、收藏する多岐にわたる貴重なコレクションの屏風、絵  
巻、軸物、典籍など、絵画や書の名品を選抜して展示します。

日 開催中~3月24日(日) 9:00~17:00※月曜休館(祝日は翌日)。

場 河野美術館(今治市旭町1-4-8) 料 一般300円、学生150円 ほか

場 河野美術館(☎0898-23-3810)

## 男女共同参画フォーラム

演題 「男(ひと)と女(ひと)のあり方が変わる 経済も変わる」

日 2月24日(日) 13:30~15:00

場 因島市民会館

講師 森永卓郎さん(獨協大学教授、経済アナリスト)

※手話通訳・託児あり(託児希望者は2月13日(水)までに  
要申込)。

場 因島ふれあいセンター(☎0845-24-2160)



森永卓郎さん

中小企業人材育成セミナー  
「成果を出せるチームづくりとは」

■尾道会場

2月6日(水) 10:00~16:00

場 ベイタウン尾道組合会館 定40人

■因島会場

2月7日(木) 10:00~16:00

場 因島市民会館 定24人

【共通事項】

対 市内企業の若手から中堅の従業員  
講師 竹林晋さん((有)テイクスペー  
ス代表取締役、中小企業診断士)

料 2,000円

縮 1月31日(木)

※詳しくは、市、尾道・因島商工会議  
所、尾道しまなみ商工会のホーム  
ページをご覧ください。申 尾道市中小企業人材育成セミナー  
運営委員会事務局(尾道しまなみ商  
工会内☎0848-44-3005)人権セミナー  
優生保護法と私たちの社会人権や命の大切さについて、一緒  
に考えてみませんか。

日 2月6日(水) 18:30~20:00

場 人権文化センター 定100人

講師 横藤田 誠さん(広島大学教授)

場 人権男女共同参画課

(☎0848-37-2631)

シルバー講座  
襖・障子張替講習会日 2月19日(火)~22日(金)(4日間)  
9:00~16:00

場 生きがい活動推進センター

対 市内在住の60歳以上の人

定10人

縮 2月14日(木)

申 シルバー人材センター

(☎0848-20-7700)

■料金や申込方法の記載のないものは無料または申込不要です。

日 日時期間 場 場所

申 申込方法 申 申込先

問 問い合わせ先

対 対象

内 内容

定 定員

電 電話

定 定員

料 料金

材 材料

金 金

持 持ち物

参 参物

電 電子メール

縮 縮切

HP ホームページ



## 尾道市勤労青少年ホーム講座

### 1day講座

"うきうき"バレンタインお菓子作り

日 2月4日(月) 19:00~20:50

内 バレンタインに贈りたいお菓子を数種類作ります。ラッピング袋に包んで持ち帰ってもらいます。

※どなたでも参加できます。

定 12人(抽選) 料 材料費1,000円

締 1月21日(月)

### 春のおもてなしクッキング

日 2月25日、3月11日・25日の月曜19:00~20:50

対 市内在住か勤務先のある15~34歳の人(学生は除く)

内 2/25 ひなまつりごはん  
3/11 みんなで持ち寄りメニュー  
3/25 お花見に持って行きたいお弁当

定 12人(抽選)

料 材料費2,400円※新規会員は別途登録料200円が必要。

締 2月12日(火)

### 【共通事項】

講師 岡野広美さん(料理講師)

持 エプロン、ふきん3~4枚

申 電話かメールで

申 尾道市勤労青少年ホーム  
(☎0848-22-5396/  
13:00~21:00)

✉ sei-home@city.onomichi.hiroshima.jp

## 尾道市立大学コンピュータ公開講座 「EXCELによるデータ分析入門」

日 3月2日(土) 13:00~15:00

場 尾道市立大学

対 ある程度パソコンを操作できる人

内 EXCELを用いて、データ処理の基本となる記述統計の出し方や回帰分析、その結果の解釈について講義を行います。

定 20人

講師 金田陸幸(尾道市立大学経済情報学部講師)

申 メールで※詳しくは尾道市立大学ホームページをご覧ください。

締 2月25日(月)

申 尾道市立大学情報処理研究センター  
(☎0848-22-8311(代))

✉ k-kouza@onomichi-u.ac.jp

HP <http://www.onomichi-u.ac.jp>

RECRUIT etc... 募集

## 県営住宅入居者募集

募集住宅 新たに空家が生じた住宅

受付期間 1月31日(木)~2月4日(月)

※詳しくは、1月24日(木)から配布する「申込みのしおり」と「募集一覧」をご覧ください。

申 堀田・誠和共同企業体  
住宅管理センター  
(☎0848-24-2277)

## 「フラワーカーペットおのみち」 制作ボランティア募集

ポット花(ビオラ)をデザイン画に沿って並べる作業です。

● フLOWERカーペットは2月2日(土)~17日(日)千光寺公園(ふれあい広場)に展示します。

日 2月2日(土) 9:00~※雨天決行。

場 千光寺公園ふれあい広場

持 軍手、汚れても良い服装など

申 「住所、名前、年齢、連絡先」を、電話かFAXで

申 尾道市フラワーカーペット尾道実行委員会事務局(観光課内)  
☎0848-38-9184・  
FAX 0848-38-9293



## 墓園・墓地使用者を募集します

対 本市に住所か本籍を有し、3年以内に墓を設置できる人

※1世帯につき1区画。※必ず現地を確認してください。

持 印鑑・住民票の写し(本籍記載のもの)

締 1月31日(木) ※申込多数の場合は公開抽選。

※詳しくは、募集要項(市ホームページにも掲載)をご覧ください。

申 環境政策課(☎0848-38-9434)

因島総合支所市民生活課(☎0845-26-6208)

名称	所在地	募集区画数(面積)	使用料(1回限り)	管理料(継続して必要)
長江墓地	長江三丁目3番地 (長江中学校グラウンドの南側)	1 (2.56㎡)	1㎡当たり 70,000円	なし
久保墓地	防地町23番地 (尾道刑務所の南西側)	4 (3.24㎡)	1㎡当たり 70,000円	なし
因島墓園	因島重井町字箕ヶ頭 (因島運動公園の東側)	3 (4.00㎡)	本市に住所を有する人: 352,000円 その他の人: 422,000円	年額 4,320円 ※3年分 一括前納

## 高齢者就職面接会

- 日 2月18日(月) 13:30~15:00  
 場 尾道市市民会館  
 対 60歳以上で就職を希望する人  
 内 採用担当者との面接、会社説明(10社程度参加予定)  
 ※雇用保険受給中の就職活動実績になります。  
 ※駐車場は、市役所庁舎北駐車場か市営久保駐車場を利用してください。

- 持 ハローワークカード(お持ちの人のみ)、履歴書(面接希望の事業所ごとに必要)  
 問 ハローワーク尾道  
 (☎0848-23-8609)

## 尾道地域企業合同説明会 参加企業を募集

- 尾道地域での就職を希望する人へ、直接PRができます。  
 日 3月8日(金) 13:00~16:30

- 場 県立びんご運動公園  
 対 市内に本社か就業場所があり、新卒予定者・既卒者・一般・中途求人者を予定している企業  
 締 2月8日(金)  
 ※求職者は申込不要。  
 ※詳しくは、協議会ホームページをご覧ください。  
 申 尾道市ふる里就職促進協議会  
 (商工課内☎0848-38-9183)

## 市有地を売却します

- 受付期間 1月11日(金)~24日(木) 8:30~17:15※土・日・祝日を除く  
 売却方法 一般競争入札(現状有姿で売却します。必ず事前に現地を確認してください。)  
 ※郵送、FAXによる申し込みは受け付けません。  
 入札日時 1月30日(水) 10:00~※詳しくは、1月10日(木)の告示や、市ホームページをご覧ください。

物件番号	場所	地目等	面積	予定価格 (最低売却価格)	入札場所	受付場所 問い合わせ先
5	御調町本字河崎778番1	宅地	669.99㎡	5,408,000円	市役所本庁 3階 第1会議室	財政課 (☎0848-38-9285)
37	西藤町字割石1395番4	宅地	208.12㎡	3,696,000円		
38	西藤町字割石1399番1	宅地	422.13㎡	7,497,000円		
39	美ノ郷町三成字東大登372番33	宅地	319.95㎡	10,580,000円		
44	防地町1362番6	宅地	377.93㎡	3,233,000円		
46	美ノ郷町本郷字堀ヶ峠3936番1外1筆	宅地	518.71㎡	4,316,000円		
47	手崎町3028番4 手崎町3028番5	宅地	188.53㎡ 717.13㎡	26,525,000円	因島総合支所 1階 101会議室	因島総合支所 施設管理課 (☎0845-26-6202)
10	因島土生町字赤放535番11外2筆	宅地	880.69㎡	11,700,000円		
35	因島三庄町字妙見山1953番3	宅地	355.28㎡	4,300,000円		
45	因島三庄町字甲田1812番2	宅地	512.15㎡	5,028,000円	瀬戸田支所 多目的会議室	瀬戸田支所 しまおこし課 (☎0845-27-2213)
14	瀬戸田町御寺字和木1208番14	宅地	217.93㎡	1,828,000円		
15	瀬戸田町御寺字和木1208番15	宅地	242.48㎡	2,034,000円		
21	瀬戸田町荻字泊り2546番36	宅地	180.08㎡	1,159,000円		
22	瀬戸田町荻字泊り2546番8	宅地	209.70㎡	1,350,000円		
29	瀬戸田町沢字室浜312番1	宅地	456.77㎡	3,054,000円		
41	瀬戸田町林字西沖田1269番1外1筆 (敷地内)鉄筋コンクリート造瓦葺平屋	宅地 建物	608.88㎡ 98.99㎡	6,401,000円		
43	瀬戸田町名荷字高井口1588番1	宅地	318.99㎡	2,218,000円		
49	瀬戸田町中野字佐満堂408番42外2筆	宅地	1496.92㎡	53,889,000円		

■料金や申込方法の記載のないものは無料または申込不要です。  
 日 日時期間 場 場所 対 対象 内 内容 定 定員 料 料金 材 材料 持 持参物 電 電子メール 縮 縮切 HP ホームページ





みんなが輝くために

広島法務局尾道支局と尾道人権擁護委員協議会が実施した「尾道地区人権作文コンテスト」において優秀作品に選ばれた、長江中学校三年 藤井太吉さんの作文を紹介します。

作品を通し、人と人とのつながり、きずなについて改めて考えていただければと思います。

## 言葉の選択

雨が降っている。親のスマートフォンの避難指示を知らせる警報が鳴り響く。しかし、この日は避難場所へ行くことが危険だと判断し、家で夜を明かした。次の日の朝、僕はテレビでニュースをつけて、目を疑った。山が崩れ、町は浸水し、川の濁流がうねっている。ニュースは、「被害状況が確認できない。」と繰り返すばかりだ。こんなことになっているとは、僕はニュースを黙ってただ見ていた。僕はこのニュースの映像を見て、「大丈夫だろうか。」などと人事のように考えてしまった。

僕の家の被害は、断水だけだった。親戚などとその地域の災害の情報を共有した。

その災害の後、僕は、ボランティアに参加した。親にすすめられて参加した。その内容は、被災した方々へ、食べ物や生活に必要な物資を、家を回って配るといったものだった。僕は、この体験で、たくさんのことを学んだ。

そのボランティアの中心になっている方から、その日の活動内容や順序、そして注意点が話された。その中の注意点を聞いた時、少し疑問が浮かんできた。その注意点は、被災者の方との会話についてだった。

「がんばって下さい。などは被災者の方々に向けて言うのは、少しさけてもらってもいいですか。」

ん？なぜだめなのだろう。「がんばって下さい。」被災者の方に言う言葉だと、一番に思いつくような言葉だが、僕は少し考えていた。なぜだろう。考えていると、その注意点を言った方がその理由について教えてくれた。

「被災者の方々は、苦しみ悲しみの中、みんながんばって下さいなどという言葉をかけられる前から必死に生きています。」

僕は、なんとなくわかった気がした。

「がんばって下さい。」これは、言われた側からすれば、人事のように聞こえるのかもしれない。被災して、家族、家、大切な物などを失くしてしまった人に、「がんばって下さい。」などと言ってしまうと、その人を傷つけてしまうのかもしれない。

そんな注意点をふまえ、被災した方々の家に向

かった。暑い中家に上がった泥を掃除している人、壊れてしまった家具を運んでいる人、道の土砂を撤去している人、たくさんの人が、復興のため、汗を流し活動されていた。そんな中、まず一軒目の家を訪ねた。家の二階くらいの高さのところに、泥水がそこまで来たことがわかる、茶色の線が入っていた。

「こんにちは。今日はボランティア活動で、食べ物など持ってきました。受け取って下さい。」

「ありがとうございます。」

その方は、僕に明るく接して下さった。しかし、僕は感じた。「この方は僕のために明るくして下さい。」被災した方々たちは、僕には予想もつかないような深い傷を負われているはずだ。しかし、その方は、その傷を隠すようにして僕に接して下さった。僕は、その方の気持ちをがんばってくみ取れるようにした。

その後も、二軒目、三軒目とどんどん回った。そして、この日の仕事は終わった。今日、被災者の方と話した中で、一つ学んだことがある。それは、被災したということ自分のことと見て話すことだ。そして、その相手の方の気持ちをしっかりとくみ取ろうとして話すことだ。そうすることで、自然に話すことができる。僕は本当に良い経験をしたと感じた。

僕はこの経験を通して、一つ心に置いておきたいことがある。それは、自分の善意の上で発した言葉、そして、自分が正しいと判断した言葉でさえ、人を傷つけてしまうことがあるということだ。それは、暴言などとは違って、自分の善意で人を傷つけてしまうところで、相手にも自分にも悪い影響をあたえてしまう、とても難しい物だ。しかし、この難しい言葉の選択をていねいにするとということ心をかけることで、人と上手く接することができるのだ。人と接する、会話をするとすることは、とても難しいことで、一つ一つの言葉を正しく選択しなければならない。

皆さんの感想やご意見をお寄せください。

〒722-0041 防地町26-24 人権男女共同参画課  
(人権文化センター内)

☎0848-37-2631 FAX0848-37-6631)

# 相談

内 容	日 時	場 所	申込・問い合わせ先
<b>弁護士相談[要予約]</b> (法律相談全般) ※受付は1月17日(木)から。 ※相談時間は15分。	2月4日(月) 13:00~15:00	尾道市役所	秘書広報課 ☎0848-38-9395 すでに弁護士に相談中のもの、 書面の作成やチェックについて の相談などは対象外です。また、 相談は1回限りで、繰り返し相 談することはできません。
	2月15日(金) 13:00~15:00	向島支所	
	2月6日(水) 13:00~16:00	因島総合支所	
	2月14日(木) 13:00~16:00	向島支所	
<b>司法書士相談[要予約]</b> (土地・建物の登記ほか) ※相談時間は30分。	2月12日(火) 13:00~16:00	尾道市役所	秘書広報課 ☎0848-38-9395 すでに弁護士に相談中のもの、 書面の作成やチェックについて の相談などは対象外です。また、 相談は1回限りで、繰り返し相 談することはできません。
	2月18日(月) 13:00~16:00	因島総合支所	
	2月20日(水) 13:00~16:00	向島支所	
	2月7日(木) 13:00~16:00	尾道市役所	
<b>行政相談</b> (国等に対する意見ほか。行政相談委員が対応)	2月8日(金) 13:00~16:00	瀬戸田支所	秘書広報課 ☎0848-38-9395 すでに弁護士に相談中のもの、 書面の作成やチェックについて の相談などは対象外です。また、 相談は1回限りで、繰り返し相 談することはできません。
	2月12日(火) 13:00~16:00	尾道市役所 / 向島支所 / みつぎいこい会館	
<b>弁護士法律相談[要予約]</b> ※利用には収入などの条件あり。 ※相談日の1週間前の10:00から予約受付	毎週水曜 ※時間など詳しくはお問合わせ ください。	広島地方裁判所 尾道支部内 (新浜一丁目)	広島弁護士会尾道地区会 ☎0848-22-4237
<b>行政書士無料相談会</b> (相続・遺言・農地法その他許認可手続き)	2月9日(土) 13:00~16:00	総合福祉センター	広島県行政書士会尾道支部 ☎0848-29-6514
<b>東部地域県民相談室</b> (離婚・相続・借金・近隣トラブルほか)	月~金曜(祝日を除く) 9:00~12:00、13:00~16:00	広島県福山庁舎 1階	東部地域県民相談室 ☎084-931-5522(※1)
<b>人権相談</b> (差別や近隣とのもめごとなどの 人権問題ほか。人権擁護委員が対応)	2月12日(火) 13:00~16:00	みつぎいこい会館	広島法務局尾道支局 ☎0848-23-2883(※2)
	2月13日(水) 13:00~16:00	因島総合支所	
	2月14日(木) 13:00~16:00	向島支所	
	2月25日(月) 13:00~16:00	尾道市役所	
	2月26日(火) 13:00~16:00	瀬戸田支所	
<b>くらしサポートセンター尾道</b> (働きたくても働けない、経済面で生活に困っているほか。)	月~金曜(祝日を除く) 9:00~12:00、13:00~16:00	総合福祉センター	くらしサポートセンター尾道 ☎0848-21-0322
<b>子育て世代包括支援センター“ぼかぼか”</b> (妊娠・出産・子育て)	月~金曜(祝日を除く) 8:30~17:15	総合福祉センター	健康推進課 ☎0848-36-5003
<b>青少年相談室</b> ※来所・訪問相談可。 (子どもの非行・学業・感情・家庭・いじめ)	月~金曜(祝日を除く) 9:00~15:30	青少年センター (旧筒湯小学校内)	青少年センター ☎0848-37-9459
<b>年金相談(公的年金制度全般)[要予約]</b> ※予約締切時間は、希望日の前日 (土・日・祝日を除く)の12:00まで。	火・木曜 10:00~15:30	尾道市市民会館	三原年金事務所 ☎0848-63-4111
	月曜 10:00~15:30	因島総合支所(※3)	
	金曜 10:00~15:30	向島支所	
<b>消費生活相談(電話相談可)</b>	月~金曜(祝日を除く) 9:00~12:00、13:00~17:00	尾道市市民会館	尾道市消費生活センター ☎0848-37-4848
<b>就職相談</b>	<b>一日若者しごと館[予約優先]</b> (仕事や就職に不安や悩みを持つ若者向けの相談窓口)	2月7日(木) 13:00~17:00	尾道市市民会館 商工課 ☎0848-38-9183
	<b>尾道しごと館 [予約優先]</b> (仕事や就職に不安や悩みを持つ人の 相談窓口)	1月24日(木) 14:00~19:30 2月7日(木) 18:30~19:30	
	<b>因島一日職業相談会</b>	1月16日(水)、2月20日(水) 10:00~11:50	因島総合支所 しまおこし課 ☎0845-26-6212
	<b>就職支援セミナー</b> (応募書類作成・面接対策・実践コースなど)	1月16日(水)、2月20日(水) 10:00~14:00	因島総合支所 ハローワーク尾道 ☎0848-23-8609
		月2回(お問い合わせください) 月1回(お問い合わせください)	ハローワーク尾道 因島市民会館

※1 東部地域県民相談室については、広島県生活センター(☎082-223-8811)でも相談できます。  
 ※2 人権相談については、広島法務局尾道支局(☎0848-23-2883)でも相談できます。  
 ※3 1月14日(月)と2月11日(月)は祝日のため、1月15日(火)と2月12日(火)を代替日として開催します。  
 ◆総合福祉センターにおいても、各種相談を行っています。☎社会福祉協議会(☎0848-21-0322)

■料金や申込方法の記載のないものは無料または申込不要です。

☎ 即日時期  
☎ 申込方法  
☎ 申込先  
☎ 場所  
☎ 対象  
☎ 内容  
☎ 電話  
☎ 定員  
☎ フォックス  
☎ 料金  
☎ 持ち物  
☎ 電子メール  
☎ 締切  
☎ HP  
☎ ホームページ



## 衣類・履物の詐欺・模倣品サイトにご注意ください

### ? 相談内容

インターネット通販サイトで、コートやブーツを購入した。サイトに掲載されていた写真では、可愛くて質も良さそうだったため、クレジットカード決済で購入した。しかし、実際に届いた商品を見てみると写真とは全く異なる粗悪品だった。返品しようと思いきや、業者にメールをしたが返信がなく、電話で問い合わせると外国語のメッセージが流れてきて何を言っているのか分からない。(20歳代女性)

### ■消費生活に関するトラブル等について、 気軽に相談ください

☎尾道市消費生活センター(尾道市市民会館 2階商工課内 ☎0848-37-4848)

### ! アドバイス

- カード会社へ事情を伝えて、調査依頼をお願いするよう伝えました。また、事業者にカード情報を悪用されないために、念のためカード番号を変更するよう助言しました。
- こうしたトラブルは、相手方が海外の悪質事業者である場合が多く、被害回復が困難なことも多いため、トラブルを未然に防止することが重要です。詐欺・模倣品サイトかどうかを完全に見分けることは困難ですが、以下の点に気をつけましょう。また、当該サイトに関するトラブル情報が、インターネット上にないかどうか確認しましょう。
- ◆ サイト上の表記で日本語の字体や表現に不自然なところや、サイトのURLの表記におかしいところ(ブランドの正式な英語表記とは少し異なる部分がある等)はないかを確認しましょう。
- ◆ 事業者の住所の記載がない、記載があっても場所がおかしい、事業者への連絡方法が「問い合わせフォーム」や「フリーメール」だけになっている、支払方法が銀行振込のみになっている等、あやしい箇所はないか確認しましょう。価格が大幅に値下げされている場合も、粗悪品であるおそれがあるため安易に購入しないようにしましょう。

### B型肝炎訴訟説明会(広島弁護士団)

- ☎ 2月3日(日) 14:30~
- ☒ 福山市ものづくり交流館(福山市西町1-1-1エフピコRiM)
- ☒ 和解金等の救済を受けるための手続きや要件等について弁護士が説明。個別相談もあります。
- ☎ 団長 我妻正規(広島弁護士会) (☎0120-10-6589)

### 訴訟手続でテレビ会議を利用できます

全国のほぼすべての裁判所でテレビ会議が利用できます。これにより、民事訴訟、知財訴訟などのさまざまな訴訟において、遠くの裁判所へ出向くことなく、テレビの画面越しにお互いに相手の姿を確認しながら話し、手続を進めることができます。利用を希望する場合は、手続中の裁判所に相談してください。

☎ 広島地方裁判所総務課広報係 (☎082-228-0430)

 <b>尾道市医師会当番医</b> 診療時間：9:00~17:00(時間厳守)			
月日	内科系	小児科系	外科
1月13日	丸谷循環器科内科医院 高須 ☎46-7755	宮地クリニック(小内) 栗原 ☎22-8855	三宅医院 向島 ☎44-1048
14日	藤田内科医院 長江 ☎20-7133	向島小児科外科クリニック(小外) 向島 ☎44-7881	上野整形外科 高須 ☎46-0080
20日	松本病院 久保3 ☎37-2400	かなもと医院(小内) 門田 ☎23-4677	得本医院 向島 ☎45-0555
27日	原田内科クリニック 高須 ☎56-1323	土本ファミリークリニック(小内) 向島 ☎44-0246	にしがき脳神経外科医院 新浜1 ☎20-0802
2月3日	たがしら医院 美ノ郷 ☎48-3588	おぐら小児科(小内) 高須 ☎20-2370	吉原胃腸科外科 向東 ☎45-0007
10日	檀上医院 西御所 ☎22-3861	向島小児科外科クリニック(小外) 向島 ☎44-7881	くさか整形外科 美ノ郷 ☎48-4870
11日	弘田内科クリニック 栗原西2 ☎20-1266	こどもクリニックさとう(小) 久保1 ☎20-7330	坂上整形外科クリニック 向東 ☎45-3800

 <b>尾道市歯科医師会当番医</b> 診療時間：9:00~13:00(時間厳守)	
月日	歯科
1月13日	中尾歯科医院 十四日元 ☎37-2067
14日	桑原歯科医院 向島 ☎44-2220
20日	三藤歯科医院 門田 ☎23-5533
27日	宮野歯科医院 久保3 ☎37-3530
2月3日	みやもと歯科医院 三軒家 ☎22-8211
10日	宗永歯科医院 向東 ☎44-6470
11日	えみこども歯科クリニック 高須 ☎31-2418

※市外局番はいずれも「0848」です。※診療時間にご注意ください。  
 ※変更になることがありますので、尾道市消防局(☎0848-55-9120)または当番医へ受診前に電話でご確認ください。  
 ※因島地区については「因島医師会病院(因島中庄町☎0845-24-1210)」がすべての休日に対応します。  
 ※瀬戸田地区については、お知らせカレンダーをご参照ください。  
 ※毎日(土・日・祝日を含む)20:00~23:00は夜間救急診療所で診療しています。急なけがや病気の際はご利用ください。



### 12 6 留学生生活の報告で地域と交流

尾道市立大学学生会館で、外国からの留学生と外国の大学に留学した日本人学生による報告会が開催されました。6人の学生が、留学先で学んだことや生活の様子を、時には笑いを交えながら楽しく報告。その後、関係者や地域の人たちも参加しての夕食会があり、これからにつながる交流を深めることができました。



### 12 16 親子で遊んで運動能力向上

親子参加型の遊びを行う「パパの輪プロジェクト」。今回は、誰にでも簡単にできる遊びを通して運動能力を向上させる「安田式」の体育遊びを楽しみました。親子207人が参加し、逆上がりや足が速くなる走法に挑戦したり、けん玉のコツを経験したりしました。



### 11 28 御調町で「やまなみ自然学校」開校

山波小学校の4年生50人が、9月の「ふるさと海辺教室」に引き続いて、山の自然について学習しました。ドリルを使ったシイタケの植菌や、西日本豪雨による森林の被災状況調査で活用した作業用ドローンについても学習。森と海のつながりを学び、森を守り育てることの大切さを体感しました。



### 12 16 「なぜなに新聞社」で新聞の読み方を教わりました

第1回の「新聞の読み方教室」では、中国新聞社の亀川和典さんを講師に迎え、親子21人が新聞の読み方のコツなどを楽しく教わりました。新聞に親しむことのできる教室で、参加した子どもから「新聞を読みたいと思うようになった」などの声がありました。